



NEPTUNE percorsi blu

Percorso sottomarino dell'Anse Magaud



**Attenzione
FRAGILE**



Snorkeling



Naturale



**Mediamente
frequentato**

Localizzazione geografica

Francia, Provenza-Alpi-Costa Azzurra, Var, La Garde

Nome della zona di conservazione (o area protetta)

Area marina adiacente del Parco Nazionale di Port-Cros

Grado di protezione ambientale

Nessun grado di protezione specifico

Nome sito d'immersione

Percorso sottomarino dell'Anse Magaud

Coordinate geografiche (sistema di riferimento)

LAT **E 05°58'49.250''**

LONG **N 43°06'24.082''**

Sistema di riferimento **WGS 84**



Tipo di accesso al sito di immersione

Da terra: provenendo dall'avenue du Commandant Houot, all'altezza del rondò Magaud, percorrere a piedi il chemin de la Mer che porta alla spiaggia. Svoltare a sinistra e costeggiare la spiaggia Magaud. Il percorso sottomarino si trova in fondo all'insenatura.

Caratteristiche sito

Profondità massima **8 m**
Difficoltà **Bassa**



Naturale

Informazioni dell'ente gestore

Il Naturoscope è un'associazione a favore della protezione della natura radicata nel territorio provenzale. Il suo scopo è sensibilizzare, educare e formare ogni tipo di pubblico allo sviluppo sostenibile. Responsabile del percorso sottomarino dell'Anse Magaud, il team del Var anima questo percorso e fa scoprire al pubblico la diversità dei fondali e dei paesaggi marini per comprendere le sfide legate alla preservazione del patrimonio naturale e culturale del sito.

Contatti: Naturoscope www.naturoscope.fr
Telefono: (+33) 7 69 78 33 49 E-mail: contact@naturoscope.fr



INFORMAZIONI



Non richiede permesso



Snorkeling

Maggiori informazioni:

Le carnet des sentiers sous-marins
(percorso n°5, pagina16)

<https://fr.calameo.com/read/000318363320cc568f95e>



MAPPA PERCORSO



Attenzione **FRAGILE**

Per preservare la biodiversità È VIETATO

- raccogliere i ricci di mare nel dipartimento del Var dal 16 aprile al 30 novembre
- pescare o cacciare il polpo dal 1° giugno al 30 settembre
- pescare e cacciare nelle zone riservate alla balneazione, percorsi sottomarini inclusi

Descrizione sito d'interesse naturale

Un panorama naturale eccezionale. Le scogliere rocciose che circondano il sito offrono una grande diversità. Qui sono rappresentati diversi habitat: ghiaioni, strapiombi, grotte, fondali sabbiosi, fondali di *Posidonia oceanica*, il tutto a una profondità che non supera gli 8 metri.

Castagnola (adulta)

Chromis chromis



Parco Nazionale di Port-Cros - P.N. PORT-CROS

Donzella (maschio)

Coris julis



Parco Nazionale di Port-Cros © Thomas

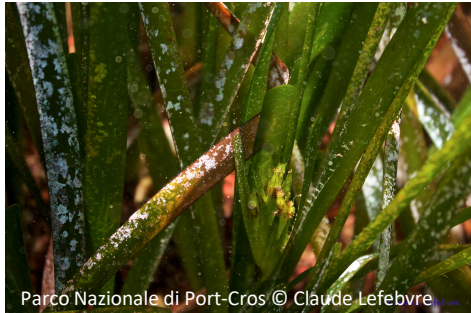

Parco Nazionale di Port-Cros © Claude Lefebvre



PNPC © Caroline Devevey

Stella marina rossa
Echinaster sepositus



NATURALE

Elenco principali specie

- **Ortica di mare** *Anemonia viridis*
- **Castagnola** *Chromis chromis*
- **Palla verde** *Codium bursa*
- **Tordo pavone** *Symphodus tinca*
- **Stella marina rossa** *Echinaster sepositus*
- **Donzella** *Coris julis*
- **Tordo marvizzo** *Labrus viridis*
- **Riccio femmina** *Paracentrotus lividus*
- **Posidonia oceanica** *Posidonia oceanica*
- **Salpa** *Sarpa salpa*
- **Sarago fasciato** *Diplodus vulgaris*
- **Sciarrano** *Serranus scriba*